

TUTORIEL DECLARATION D'IDENTIFICATION MODIFICATIVE EN LIGNE

Vous rentrez avec vos codes d'accès sur le site <http://www.innov-bourgogne.fr>

Vous cliquez sur le bouton « DI modificative déclaration en ligne »

Identification

SIQOCERT TEST CAVE PARTICULIERE (SIQOCERT TEST CAVE PARTICULIERE)

21200 BEAUNE

Identite Contacts Parcélaires DR/OREV Déclarations Lots Registre Emb Résultats Documents Bilans Factures

SIQOCERT TEST CAVE PARTICULIERE (BEAUNE) Déconnexion

ALOXE CORTON
AUXEY-VOURESES
AOC : BATARD-MONTRACHET
Beaujolais

Faire une demande de Modification

DI modificative Attestation habilitation

DI modificative déclaration en ligne Radiation Recherche opérateur habilité

Identité Opérateur Adresses Suppl. Autres chais

IDENTITÉ OPÉRATEUR

RAISON SOCIALE	SIQOCERT TEST CAVE PARTICULIERE	NOM ENTREPRISE	SIQOCERT TEST CAVE PARTICULIERE
SIRET	33333333333333	N° CVI	3333333333
N° PPM		N° ACCISE	
N° TVA INTRACOM			
RESPONSABLE			

COORDONNÉES

ADRESSE	21200	VILLE	BEAUNE
CP			
PAYS	FRANCE		
TELEPHONE		FAX	
PORTABLE		COURRIEL	bsan@farmille@siqocert.fr

Valider

CATÉGORIE

SECTEUR GÉOGRAPHIQUE DE PRÉLÈVEMENT Cave Coopérative Viticole Cave Particulière Négociant

www.innov-agro.fr v17.09.28.2248

Vous choisissez dans le menu déroulant « DI SIQOCERT »

Nouvelle DI

Faire une déclaration d'identification pour (SIQOCERT TEST CAVE PARTICULIERE)

CHOIX DE LA DÉCLARATION

Déclaration d'identification : DI SIQOCERT Vin Tranquille

Suivant >>

www.innov-agro.fr v17.09.28.2248

Apparaît le tableau avec des cases à cocher pour les duos « activité appellation » pour lesquels vous n'êtes pas habilités, en cours d'habilitation, en suspension ou en retrait.

Pour ces 2 derniers cas :

- pour la suspension, il faut régler le problème concerné pour pouvoir retrouver votre habilitation
- pour le retrait, il faut faire votre demande en utilisant la déclaration d'identification papier. Cette nouvelle habilitation est payante (cf. grille tarifaire de SIQOCERT)

Après avoir coché ce que vous souhaitez, cliquer sur le bouton « suivant ».

Si vous n'avez rien coché, un message vous le signale et vous remet sur la page

Vous arrivez sur la page d'engagement et de validation, il vous faut obligatoirement pour pouvoir envoyer votre demande :

- 1 cocher « Je m'engage ... »
- 2 choisir l'organisme destinataire.

Vous cliquez alors sur le bouton « Envoyez à l'Organisme la demande d'identification ».

Engagement et Validation
DI SIQOCERT Vin Tranquille

Je m'engage à :

Pour les opérateurs **membres** de l'Organisme de Défense et de Gestion ou des Organismes de Défense et de Gestion :

- respecter les conditions de production et à fournir les documents déclaratifs définis par le ou les cahier(s) des charges;
- réaliser les autocontrôles et me soumettre aux contrôles internes et à ceux prévus par le plan de contrôle ou d'inspection;
- supporter les frais liés aux contrôles susmentionnés;
- informer l'organisme de défense et de gestion reconnu pour l'appellation d'origine concernée, de toute modification me concernant ou affectant mes outils de production.

Pour les opérateurs **non membres** de l'Organisme de Défense et de Gestion ou des Organismes de Défense et de Gestion :

- respecter les conditions de production et à fournir les documents déclaratifs définis pas le ou les cahier(s) des charges ;
- réaliser les autocontrôles et me soumettre aux contrôles prévus par le plan de contrôle ou d'inspection;
- supporter les frais liés aux contrôles susmentionnés;
- informer l'organisme de défense et de gestion reconnu pour l'appellation d'origine concernée, de toute modification me concernant ou affectant mes outils de production.

J'accepte de participer aux contrôles internes réalisés sous la responsabilité de l'ODG ou des ODG.

Je prends acte que la présente déclaration vaut acceptation :

- de figurer sur la liste des opérateurs habilités ;
- de la communication de données nominatives me concernant à l'ODG ou des ODG, à l'organisme de contrôle agréé et à l'INAO.

Organisme destinataire * CAVB
 Fédération de défense de l'appellation Chablis
 SIQOCERT

Fait le : 29/09/2017

www.innov-apro.fr v17.09.28.2248

Engagement et Validation
DI SIQOCERT Vin Tranquille

Je m'engage à :

Pour les opérateurs **membres** de l'Organisme de Défense et de Gestion ou des Organismes de Défense et de Gestion :

- respecter les conditions de production et à fournir les documents déclaratifs définis par le ou les cahier(s) des charges;
- réaliser les autocontrôles et me soumettre aux contrôles internes et à ceux prévus par le plan de contrôle ou d'inspection;
- supporter les frais liés aux contrôles susmentionnés;
- informer l'organisme de défense et de gestion reconnu pour l'appellation d'origine concernée, de toute modification me concernant ou affectant mes outils de production.

Pour les opérateurs **non membres** de l'Organisme de Défense et de Gestion ou des Organismes de Défense et de Gestion :

- respecter les conditions de production et à fournir les documents déclaratifs définis pas le ou les cahier(s) des charges ;
- réaliser les autocontrôles et me soumettre aux contrôles prévus par le plan de contrôle ou d'inspection;
- supporter les frais liés aux contrôles susmentionnés;
- informer l'organisme de défense et de gestion reconnu pour l'appellation d'origine concernée, de toute modification me concernant ou affectant mes outils de production.

J'accepte de participer aux contrôles internes réalisés sous la responsabilité de l'ODG ou des ODG.

Je prends acte que la présente déclaration vaut acceptation :

- de figurer sur la liste des opérateurs habilités ;
- de la communication de données nominatives me concernant à l'ODG ou des ODG, à l'organisme de contrôle agréé et à l'INAO.

Organisme destinataire * CAVB
 Fédération de défense de l'appellation Chablis
 SIQOCERT

Fait le : 29/09/2017

Vous arrivez ensuite sur une page où vous pouvez intégrer les documents complémentaires nécessaires à votre demande (uniquement si vous avez coché des activités producteur de raisins).

- Fiche de compte (relevé parcellaire) cette dernière doit être complète : toutes les pages, les écartements entre rangs et pieds... Une déclaration de modification de structure si elle est complète et validée des services de la viticulture, est recevable.
- ATEC (attestation de traitement à l'eau chaude) pour vos nouvelles plantations et/ou rebrochage pour les autres parcelles. Ces ATEC vous sont fournies par le pépinériste. Si vous n'avez ni planté ni rebroché, il faut nous transmettre une attestation sur l'honneur de non repiquage ni plantation depuis le début de l'activité sur les parcelles concernées, ou le modèle ATEC avec la mention NEANT.

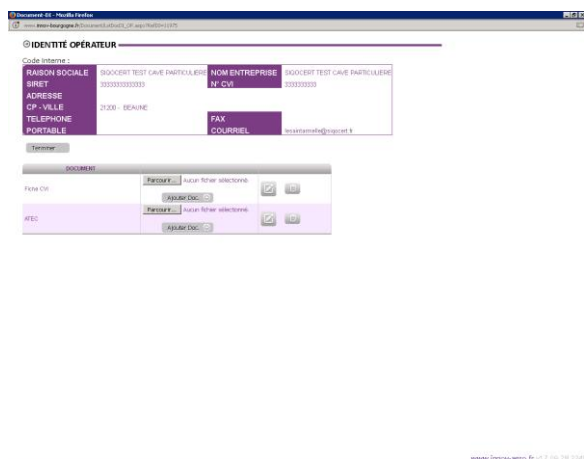

Les fichiers sont attendus au **format pdf**.

Vous cliquez sur parcourir et aller chercher votre fichier, le sélectionner, cliquer sur « Ouvrir »

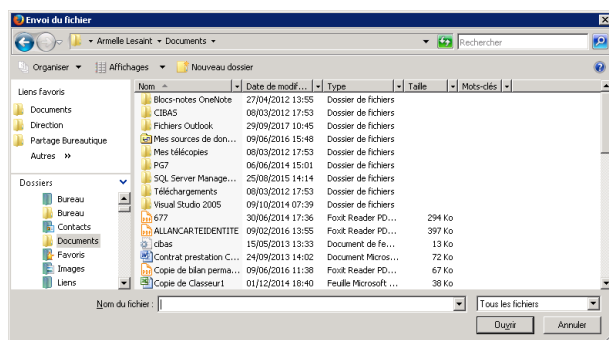

Quand il apparait, vous cliquez sur « Ajouter Doc », le fichier est alors intégré

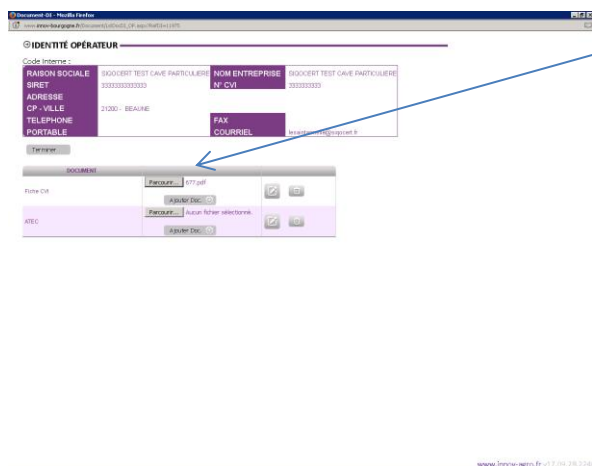

Si vous n'avez pas de fichier à fournir, vous pouvez supprimer les lignes, en cliquant sur l'icône « poubelle »

Cliquez sur le bouton « Terminer », un message vous informe que votre demande a bien été enregistrée.

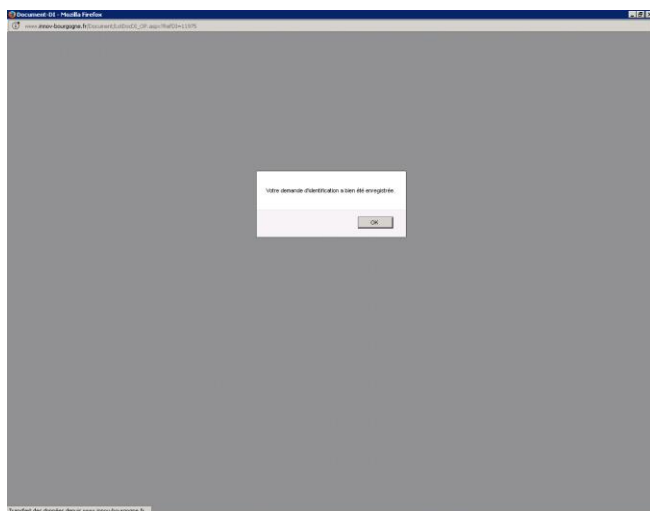

Et vous recevez un mail accusant réception de votre déclaration d'identification modificative.

L'organisme destinataire traitera votre dossier dans les plus brefs délais et vous recontactera en cas de problème.

